

Auswertung Geschwindigkeitsanlage

MOBILES MESSGERÄT

Aufstellungsort: Bradirn – Richtung Ort

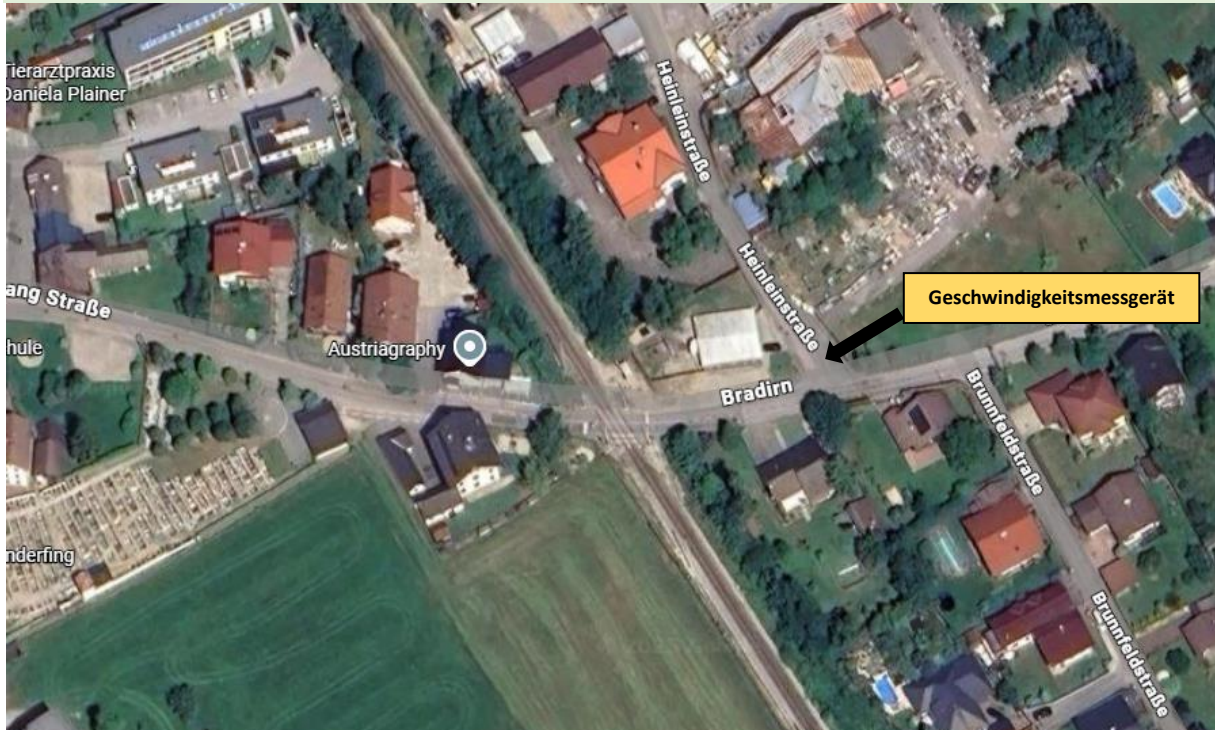

Messungszeitraum: 06.11.2025 – 02.12.2025

Messungen*:	15 308
Durchschnittsgeschwindigkeit:	38 km/h
85% der Fahrzeuge fahren langsamer oder maximal:	48 km/h
Maximalgeschwindigkeit:	85 km/h

*Gibt die Anzahl der erfassten Messungen an. Die Anzahl der Messungen entspricht nicht der Anzahl der vorbeigefahrenen Fahrzeuge.

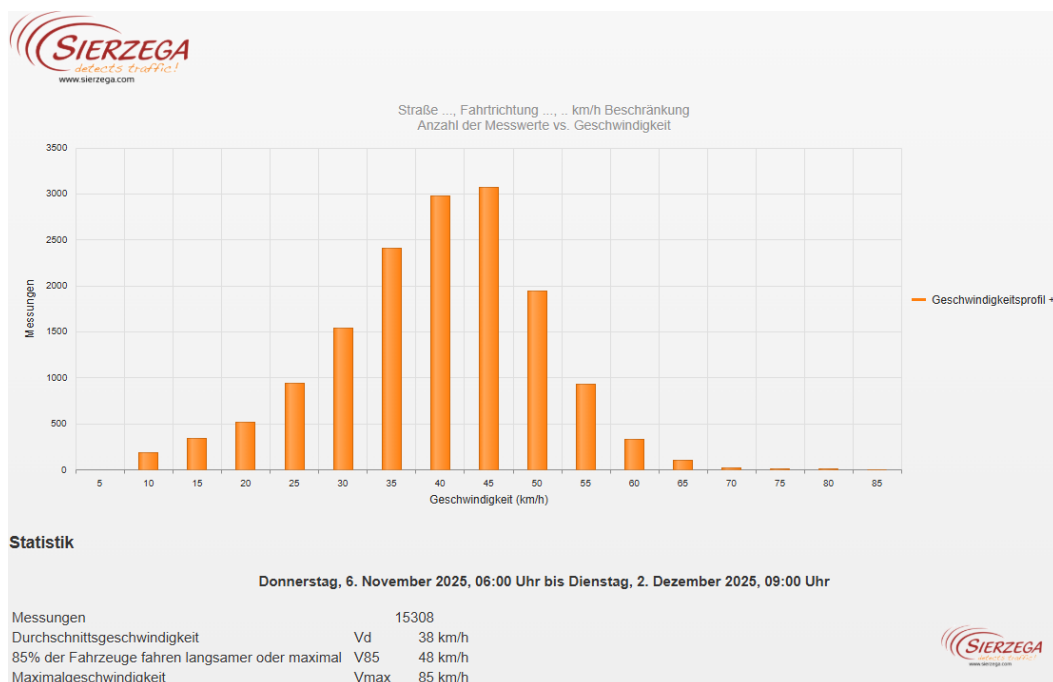

Straße ..., Fahrrichtung ..., .. km/h Beschränkung
Anzahl der Messwerte vs. Messzeitraum

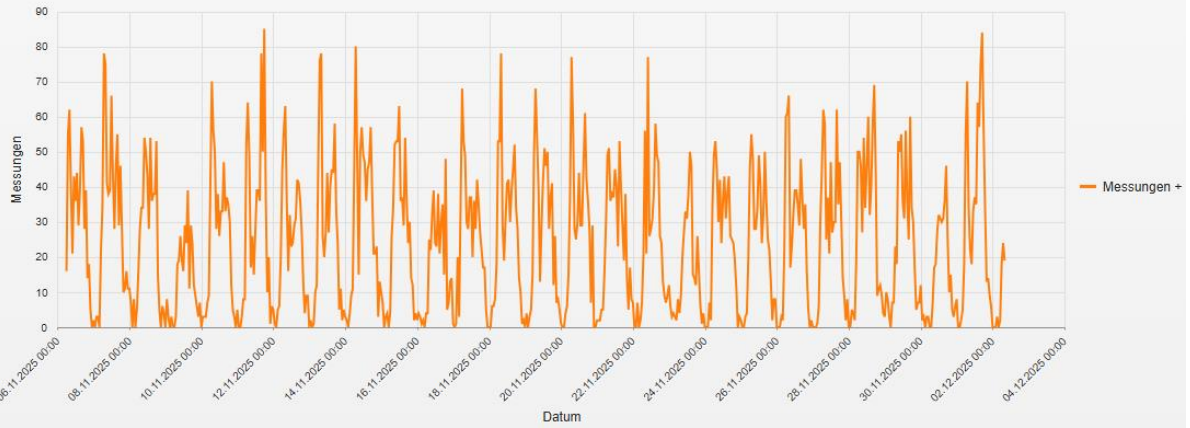

Statistik

Donnerstag, 6. November 2025, 06:00 Uhr bis Dienstag, 2. Dezember 2025, 09:00 Uhr

Messungen	15308
Durchschnittsgeschwindigkeit	Vd 38 km/h
85% der Fahrzeuge fahren langsamer oder maximal	V85 48 km/h
Maximalgeschwindigkeit	Vmax 85 km/h

Straße ..., Fahrrichtung ..., .. km/h Beschränkung
Geschwindigkeit vs. prozentueller Anteil an Messwerten

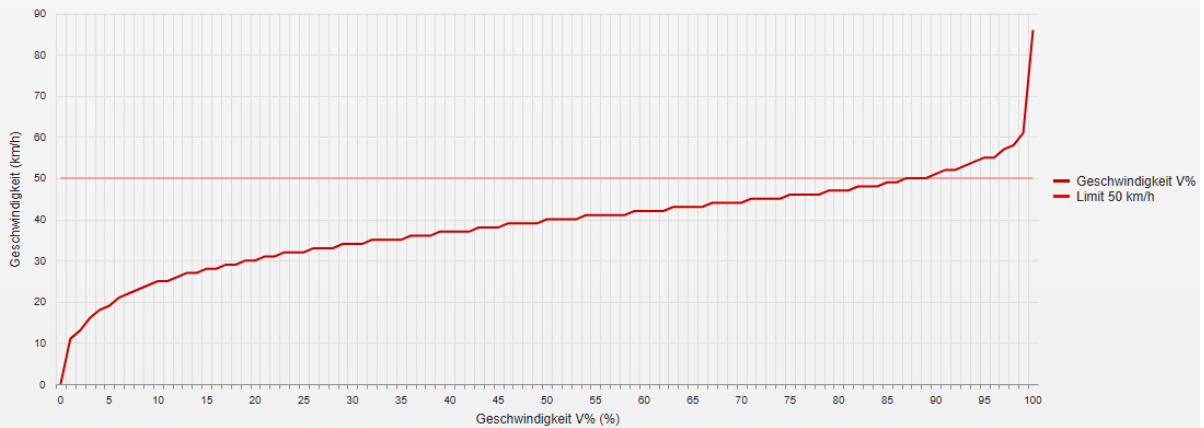

Statistik

Donnerstag, 6. November 2025, 06:00 Uhr bis Dienstag, 2. Dezember 2025, 09:00 Uhr

Messungen	15308
Durchschnittsgeschwindigkeit	Vd 38 km/h
85% der Fahrzeuge fahren langsamer oder maximal	V85 48 km/h
Maximalgeschwindigkeit	Vmax 85 km/h

Straße ..., Fahrtrichtung ..., ... km/h Beschränkung
Vd, V85, Vmax vs. Uhrzeit

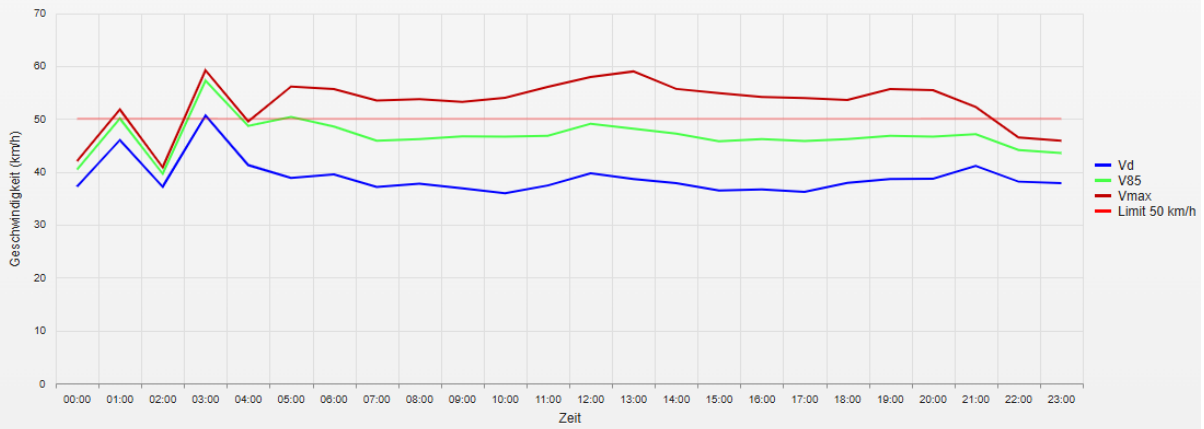

Statistik

Donnerstag, 6. November 2025, 06:00 Uhr bis Dienstag, 2. Dezember 2025, 09:00 Uhr

Messungen	15308
Durchschnittsgeschwindigkeit	Vd 38 km/h
85% der Fahrzeuge fahren langsamer oder maximal	V85 48 km/h
Maximalgeschwindigkeit	Vmax 85 km/h

Straße ..., Fahrtrichtung ..., ... km/h Beschränkung
Gemittelte Anzahl an Messwerten vs. Uhrzeit

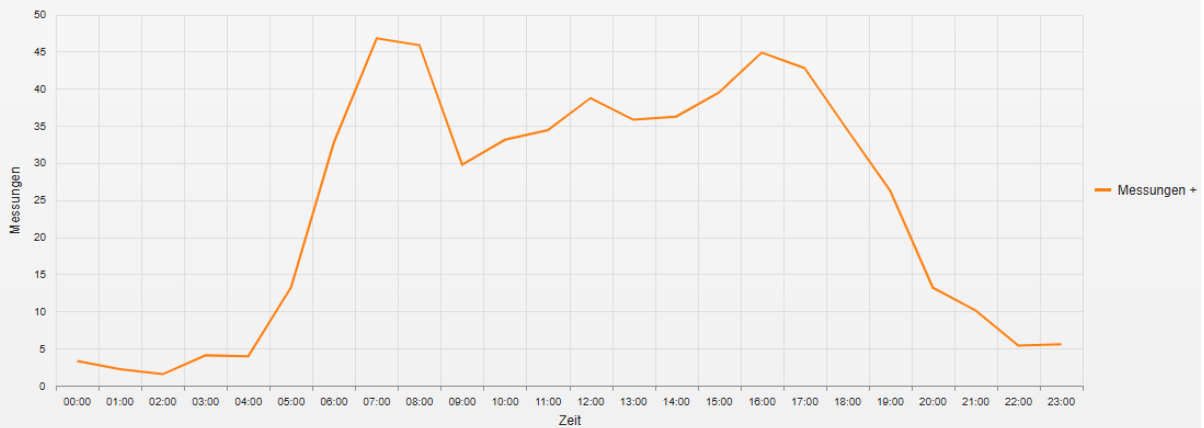

Statistik

Donnerstag, 6. November 2025, 06:00 Uhr bis Dienstag, 2. Dezember 2025, 09:00 Uhr

Messungen	15308
Durchschnittsgeschwindigkeit	Vd 38 km/h
85% der Fahrzeuge fahren langsamer oder maximal	V85 48 km/h
Maximalgeschwindigkeit	Vmax 85 km/h

Straße ..., Fahrtrichtung ..., .. km/h Beschränkung
Vd, V85, Vmax, Anzahl der Messwerte vs. Wochentag

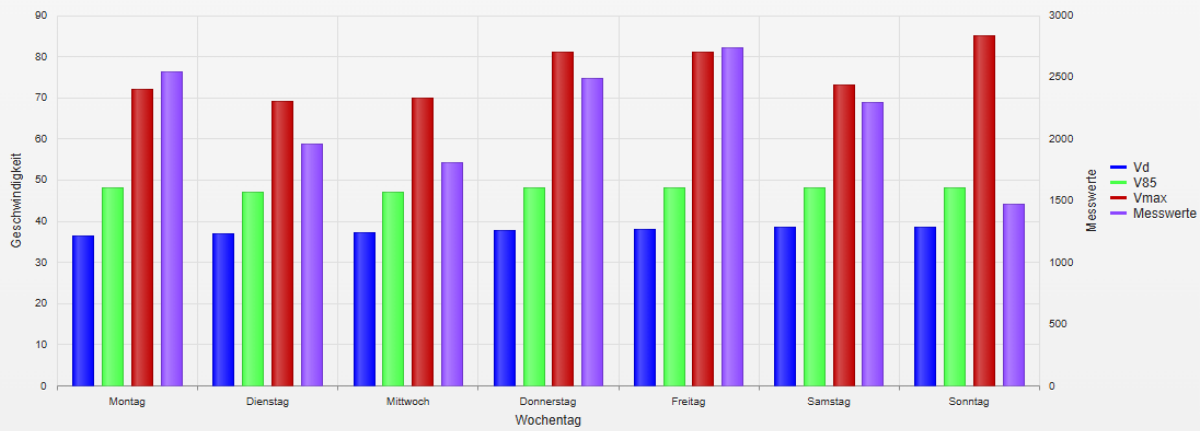

Statistik

Donnerstag, 6. November 2025, 06:00 Uhr bis Dienstag, 2. Dezember 2025, 09:00 Uhr

Messungen	15308
Durchschnittsgeschwindigkeit	Vd 38 km/h
85% der Fahrzeuge fahren langsamer oder maximal	V85 48 km/h
Maximalgeschwindigkeit	Vmax 85 km/h

- **Vd**
Durchschnittsgeschwindigkeit
- **V85**
85% der Fahrzeuge fahren langsamer oder maximal diese Geschwindigkeit.
- **Vmax**
Maximalgeschwindigkeit, die ein Fahrzeug erreicht hat.
- **Vred**
Durchschnittliche Reduktion der Geschwindigkeit durch die Anzeige (V1 - V2)
- **Übertretungen**
Prozentuale Geschwindigkeitsübertretungen anhand des eingestellten Limits (siehe Zeitraum/Limit).