

# Auswertung Geschwindigkeitsanlage

## MOBILES MESSGERÄT

**Aufstellungsort:** Jegingerstraße – Richtung Jeging



**Messungszeitraum:** 02.07.2025 – 04.08.2025

|   |          |
|---|----------|
| <b>Messungen*:</b>                                      | 49 170   |
| <b>Durchschnittsgeschwindigkeit:</b>                    | 63 km/h  |
| <b>85% der Fahrzeuge fahren langsamer oder maximal:</b> | 77 km/h  |
| <b>Maximalgeschwindigkeit:</b>                          | 143 km/h |

\*Gibt die Anzahl der erfassten Messungen an. Die Anzahl der Messungen entspricht nicht der Anzahl der vorbeigefahrenen Fahrzeuge.

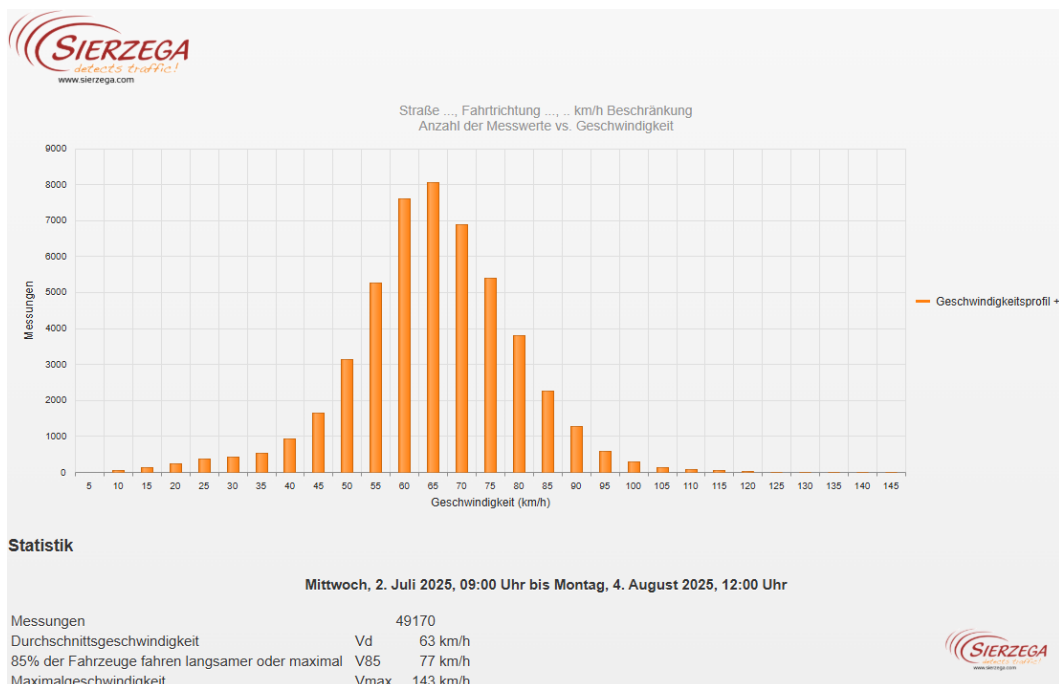

Straße ..., Fahrtrichtung ..., .. km/h Beschränkung  
Anzahl der Messwerte vs. Messzeitraum

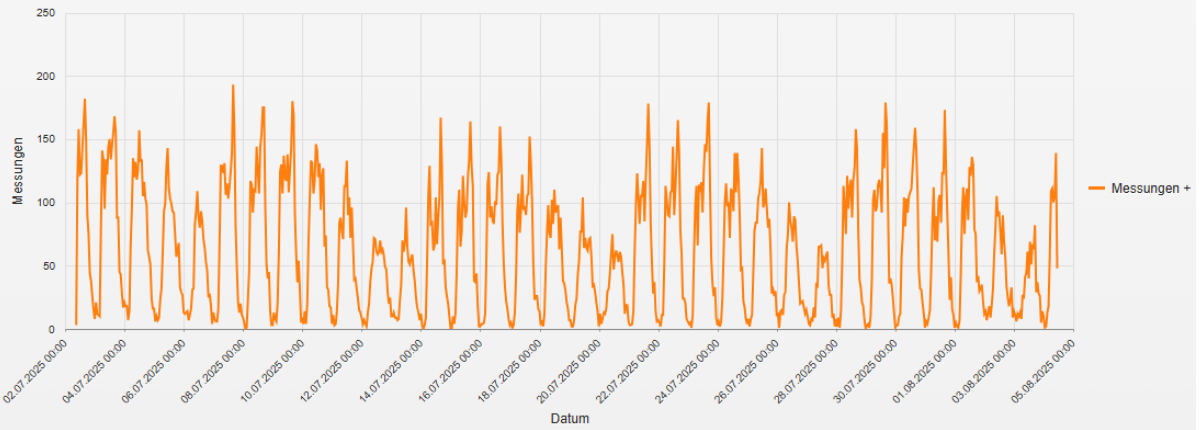

**Statistik**

Mittwoch, 2. Juli 2025, 09:00 Uhr bis Montag, 4. August 2025, 12:00 Uhr

|   |               |
|---|---------------|
| Messungen                                       | 49170         |
| Durchschnittsgeschwindigkeit                    | Vd 63 km/h    |
| 85% der Fahrzeuge fahren langsamer oder maximal | V85 77 km/h   |
| Maximalgeschwindigkeit                          | Vmax 143 km/h |

Straße ..., Fahrtrichtung ..., .. km/h Beschränkung  
Geschwindigkeit vs. prozentueller Anteil an Messwerten

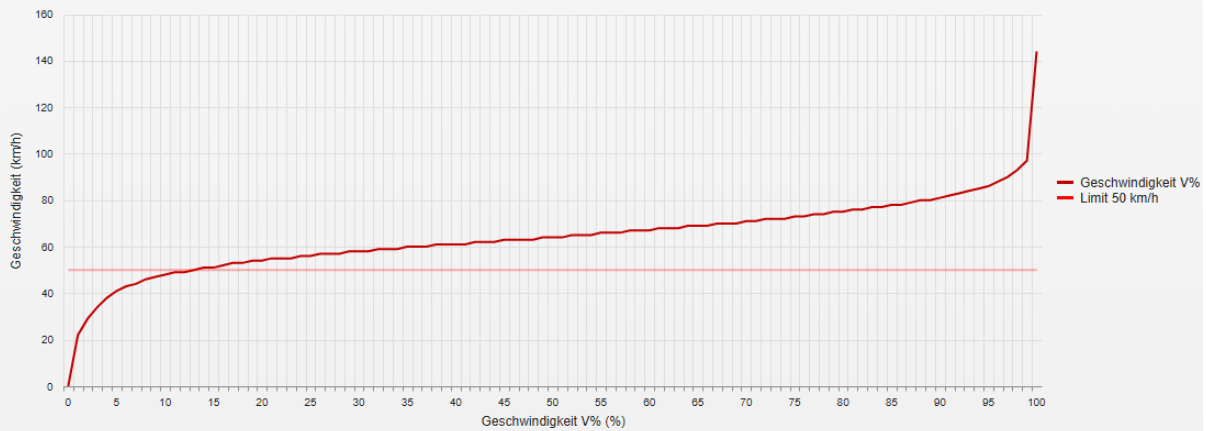

**Statistik**

Mittwoch, 2. Juli 2025, 09:00 Uhr bis Montag, 4. August 2025, 12:00 Uhr

|   |               |
|---|---------------|
| Messungen                                       | 49170         |
| Durchschnittsgeschwindigkeit                    | Vd 63 km/h    |
| 85% der Fahrzeuge fahren langsamer oder maximal | V85 77 km/h   |
| Maximalgeschwindigkeit                          | Vmax 143 km/h |

Straße ..., Fahrtrichtung ..., .. km/h Beschränkung  
Vd, V85, Vmax vs. Uhrzeit

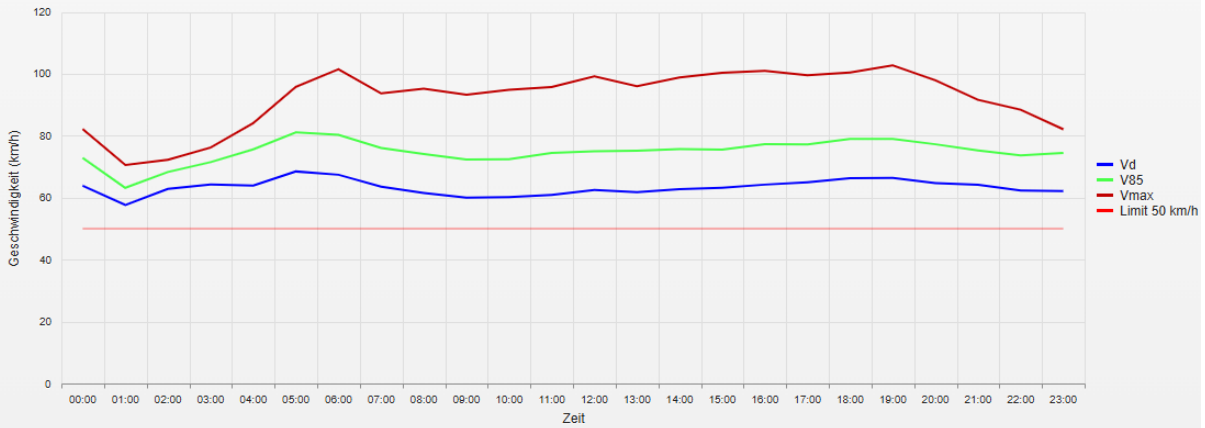

**Statistik**

Mittwoch, 2. Juli 2025, 09:00 Uhr bis Montag, 4. August 2025, 12:00 Uhr

|   |               |
|---|---------------|
| Messungen                                       | 49170         |
| Durchschnittsgeschwindigkeit                    | Vd 63 km/h    |
| 85% der Fahrzeuge fahren langsamer oder maximal | V85 77 km/h   |
| Maximalgeschwindigkeit                          | Vmax 143 km/h |

Straße ..., Fahrtrichtung ..., .. km/h Beschränkung  
Gemittelte Anzahl an Messwerten vs. Uhrzeit

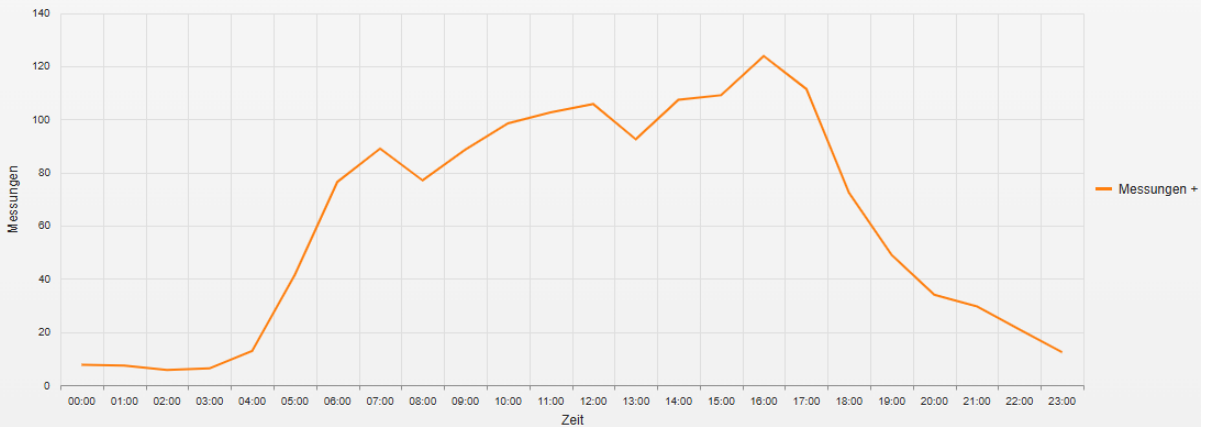

**Statistik**

Mittwoch, 2. Juli 2025, 09:00 Uhr bis Montag, 4. August 2025, 12:00 Uhr

|   |               |
|---|---------------|
| Messungen                                       | 49170         |
| Durchschnittsgeschwindigkeit                    | Vd 63 km/h    |
| 85% der Fahrzeuge fahren langsamer oder maximal | V85 77 km/h   |
| Maximalgeschwindigkeit                          | Vmax 143 km/h |

Straße ..., Fahrrichtung ..., .. km/h Beschränkung  
 Vd, V85, Vmax, Anzahl der Messwerte vs. Wochentag

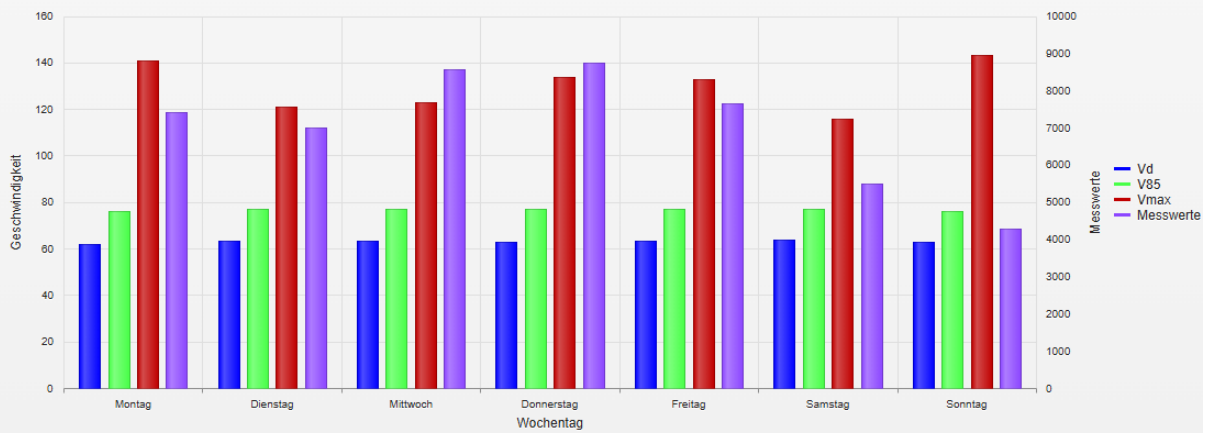

**Statistik**

Mittwoch, 2. Juli 2025, 09:00 Uhr bis Montag, 4. August 2025, 12:00 Uhr

|   |               |
|---|---------------|
| Messungen                                       | 49170         |
| Durchschnittsgeschwindigkeit                    | Vd 63 km/h    |
| 85% der Fahrzeuge fahren langsamer oder maximal | V85 77 km/h   |
| Maximalgeschwindigkeit                          | Vmax 143 km/h |

- **Vd**  
 Durchschnittsgeschwindigkeit
- **V85**  
 85% der Fahrzeuge fahren langsamer oder maximal diese Geschwindigkeit.
- **Vmax**  
 Maximalgeschwindigkeit, die ein Fahrzeug erreicht hat.
- **Vred**  
 Durchschnittliche Reduktion der Geschwindigkeit durch die Anzeige (V1 - V2)
- **Übertretungen**  
 Prozentuale Geschwindigkeitsübertretungen anhand des eingestellten Limits  
 (siehe Zeitraum/Limit).