

Auswertung Geschwindigkeitsanlage

MOBILES MESSGERÄT

Aufstellungsort: Achenlohe – Richtung Valentinhafth



Messungszeitraum: 22.05.2025 – 04.06.2025

Messungen:	16 459
Durchschnittsgeschwindigkeit:	42 km/h
85% der Fahrzeuge fahren langsamer oder maximal:	55 km/h
Maximalgeschwindigkeit:	92 km/h

*Gibt die Anzahl der erfassten Messungen an. Die Anzahl der Messungen entspricht nicht der Anzahl der vorbeigefahrenen Fahrzeuge.

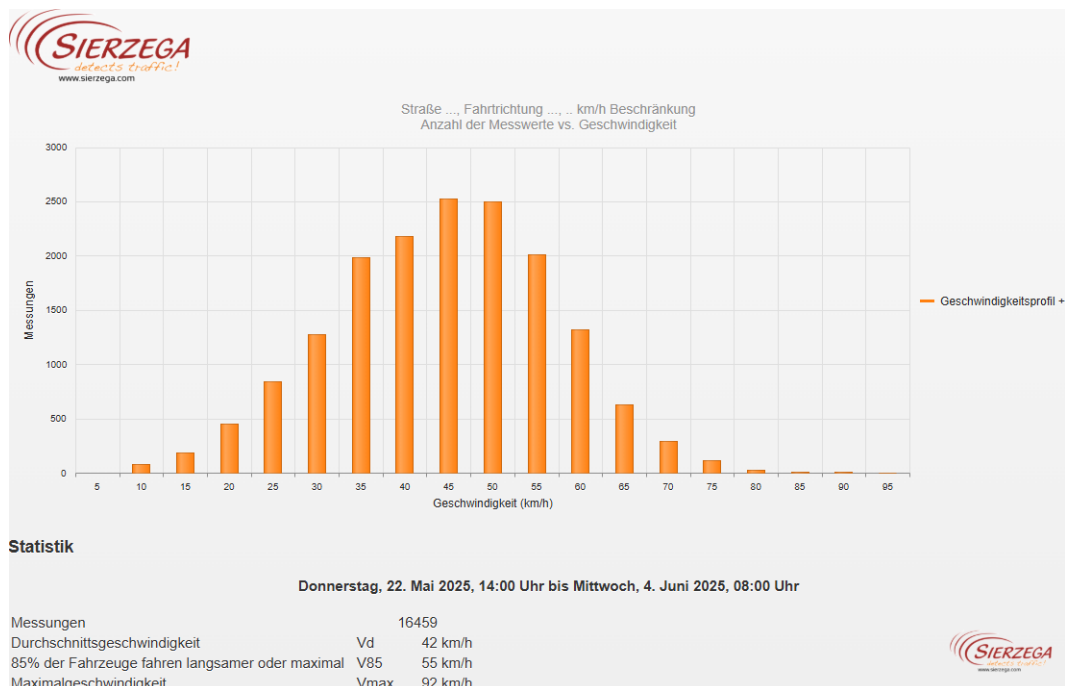

Straße ..., Fahrtrichtung ..., km/h Beschränkung
Anzahl der Messwerte vs. Messzeitraum

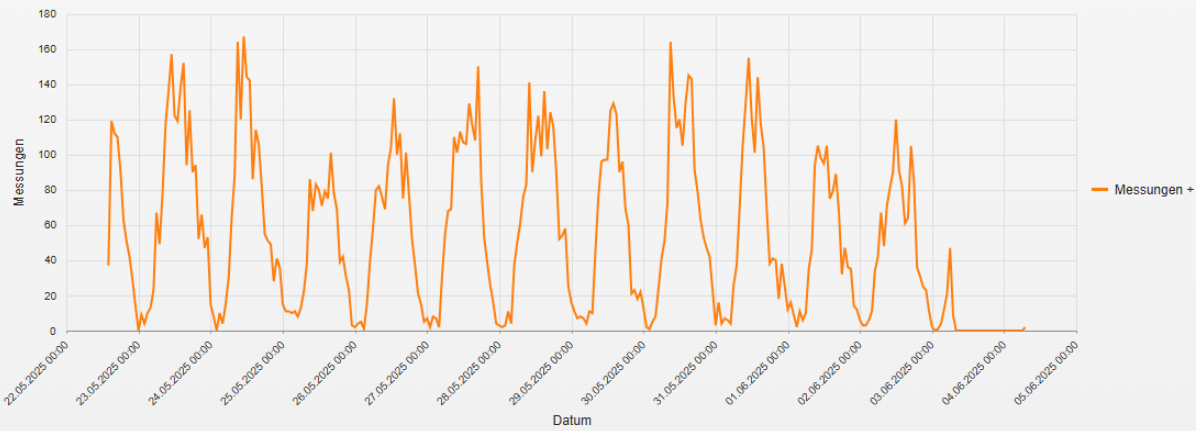

Statistik

Donnerstag, 22. Mai 2025, 14:00 Uhr bis Mittwoch, 4. Juni 2025, 08:00 Uhr

Messungen	16459
Durchschnittsgeschwindigkeit	Vd 42 km/h
85% der Fahrzeuge fahren langsamer oder maximal	V85 55 km/h
Maximalgeschwindigkeit	Vmax 92 km/h

Straße ..., Fahrtrichtung ..., km/h Beschränkung
Geschwindigkeit vs. prozentueller Anteil an Messwerten

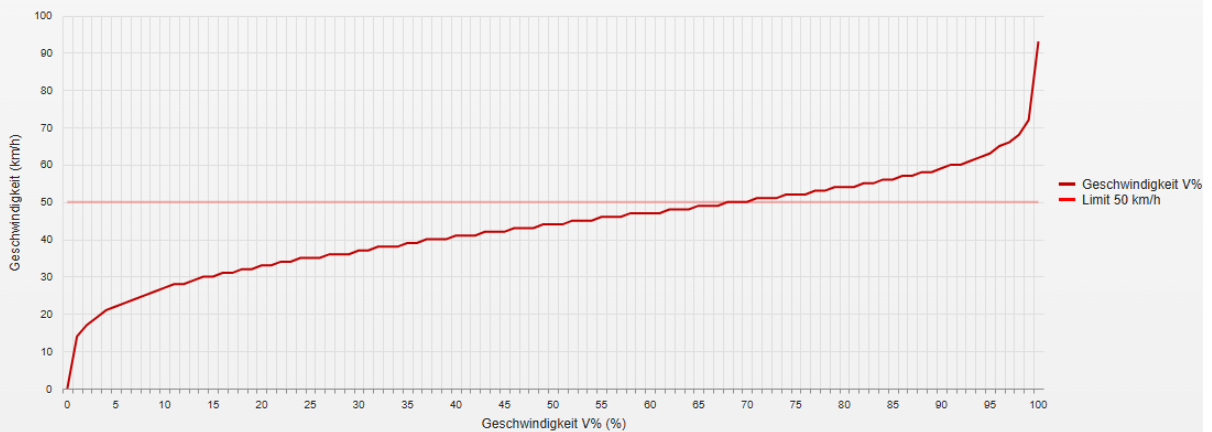

Statistik

Donnerstag, 22. Mai 2025, 14:00 Uhr bis Mittwoch, 4. Juni 2025, 08:00 Uhr

Messungen	16459
Durchschnittsgeschwindigkeit	Vd 42 km/h
85% der Fahrzeuge fahren langsamer oder maximal	V85 55 km/h
Maximalgeschwindigkeit	Vmax 92 km/h

Straße ..., Fahrtrichtung ..., .. km/h Beschränkung
Vd, V85, Vmax vs. Uhrzeit

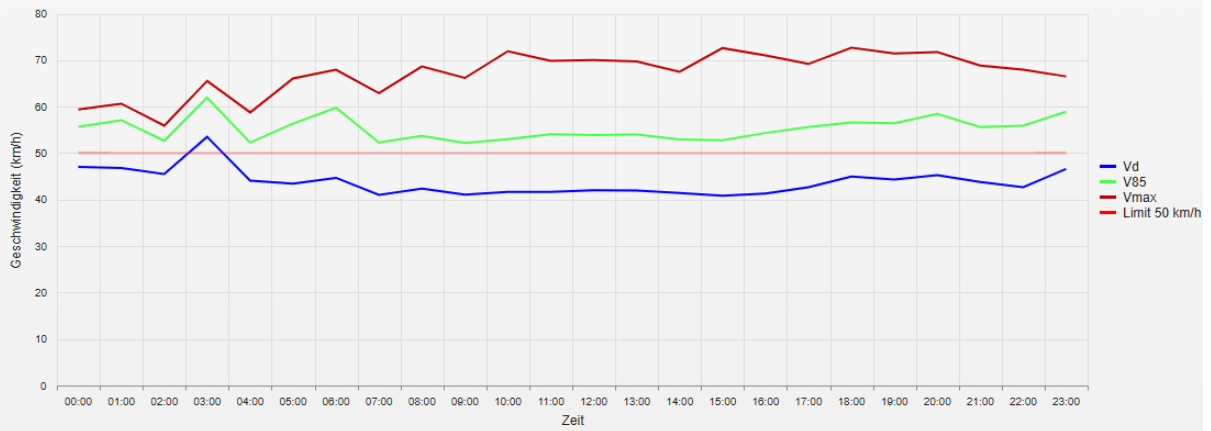

Statistik

Donnerstag, 22. Mai 2025, 14:00 Uhr bis Mittwoch, 4. Juni 2025, 08:00 Uhr

Messungen		16459
Durchschnittsgeschwindigkeit	Vd	42 km/h
85% der Fahrzeuge fahren langsamer oder maximal	V85	55 km/h
Maximalgeschwindigkeit	Vmax	92 km/h

Straße ..., Fahrtrichtung ..., .. km/h Beschränkung
Gemittelte Anzahl an Messwerten vs. Uhrzeit

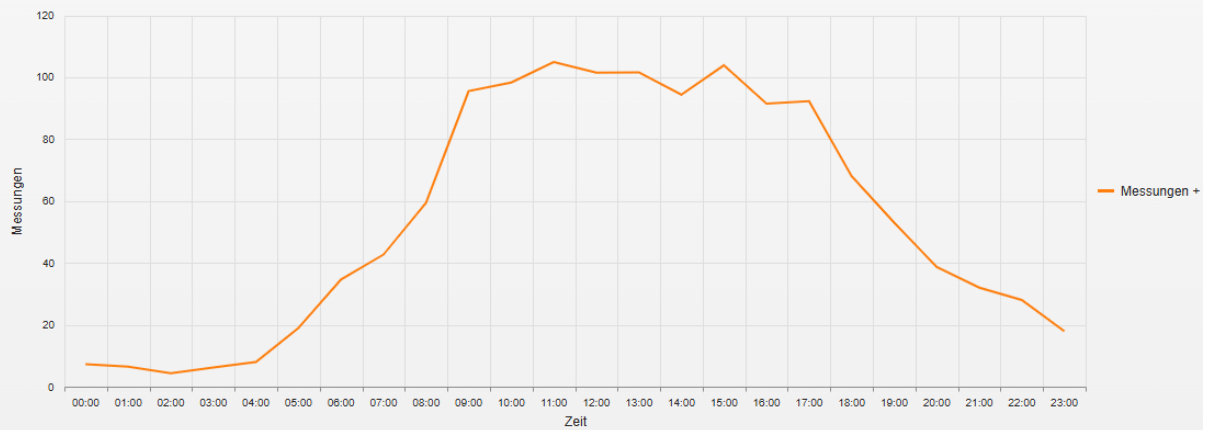

Statistik

Donnerstag, 22. Mai 2025, 14:00 Uhr bis Mittwoch, 4. Juni 2025, 08:00 Uhr

Messungen		16459
Durchschnittsgeschwindigkeit	Vd	42 km/h
85% der Fahrzeuge fahren langsamer oder maximal	V85	55 km/h
Maximalgeschwindigkeit	Vmax	92 km/h

Straße ..., Fahrtrichtung ..., .. km/h Beschränkung
 Vd, V85, Vmax, Anzahl der Messwerte vs. Wochentag

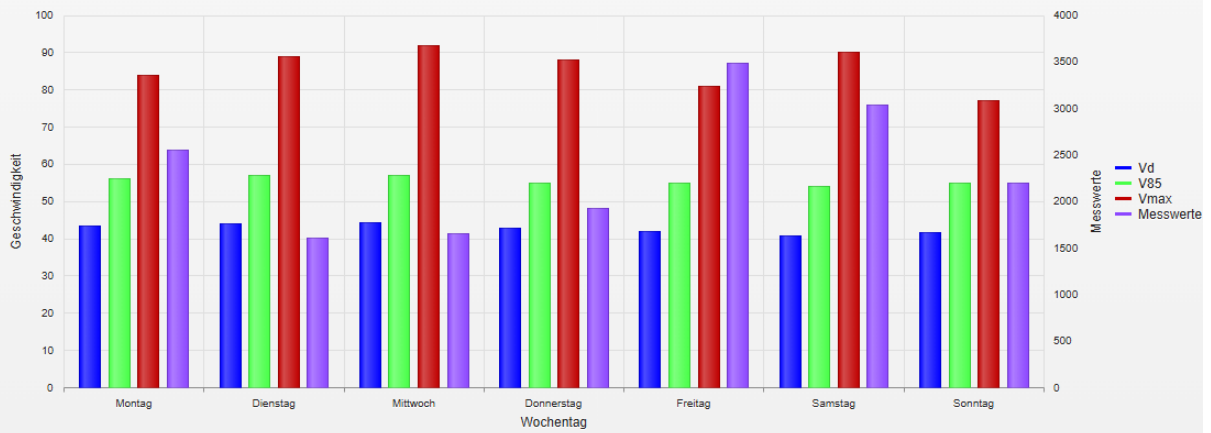

Statistik

Donnerstag, 22. Mai 2025, 14:00 Uhr bis Mittwoch, 4. Juni 2025, 08:00 Uhr

Messungen		16459
Durchschnittsgeschwindigkeit	Vd	42 km/h
85% der Fahrzeuge fahren langsamer oder maximal	V85	55 km/h
Maximalgeschwindigkeit	Vmax	92 km/h

- **Vd**
 Durchschnittsgeschwindigkeit
- **V85**
 85% der Fahrzeuge fahren langsamer oder maximal diese Geschwindigkeit.
- **Vmax**
 Maximalgeschwindigkeit, die ein Fahrzeug erreicht hat.
- **Vred**
 Durchschnittliche Reduktion der Geschwindigkeit durch die Anzeige (V1 - V2)
- **Übertretungen**
 Prozentuale Geschwindigkeitsübertretungen anhand des eingestellten Limits (siehe Zeitraum/Limit).