

Auswertung Geschwindigkeitsanlage

MOBILES MESSGERÄT

Aufstellungsort: Höllersberg – Richtung Althöllersberg



Messungszeitraum: 05.05.2025 – 22.05.2025

Messungen*:	2 168
Durchschnittsgeschwindigkeit:	26 km/h
85% der Fahrzeuge fahren langsamer oder maximal:	36 km/h
Maximalgeschwindigkeit:	56 km/h

*Gibt die Anzahl der erfassten Messungen an. Die Anzahl der Messungen entspricht nicht der Anzahl der vorbeigefahrenen Fahrzeuge.

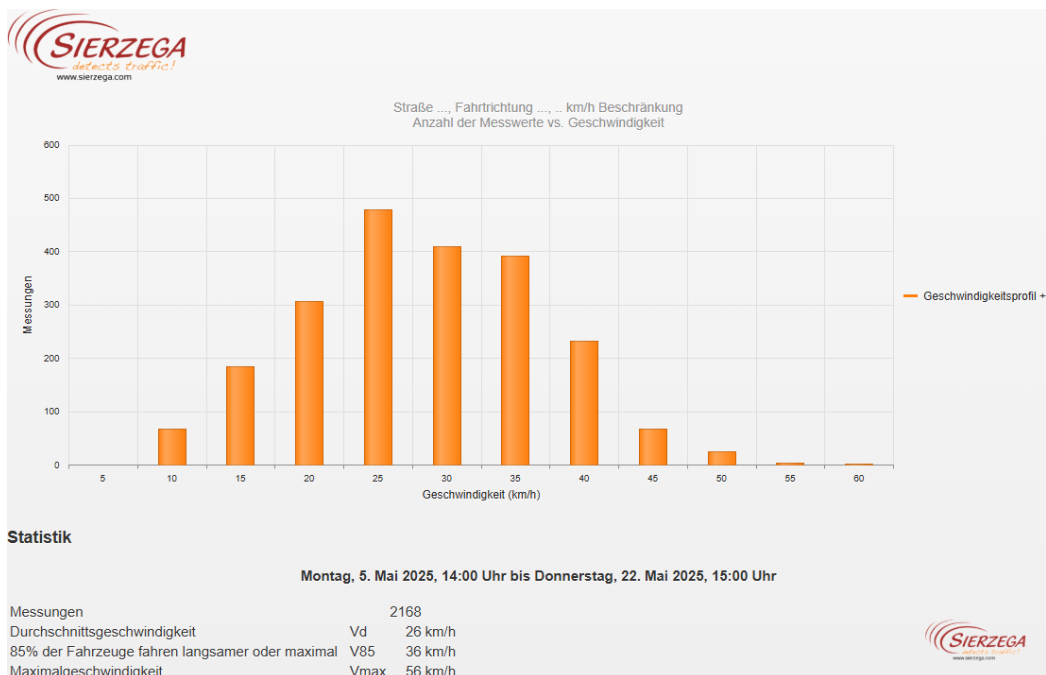

Straße ..., Fahrtrichtung ..., .. km/h Beschränkung
Anzahl der Messwerte vs. Messzeitraum

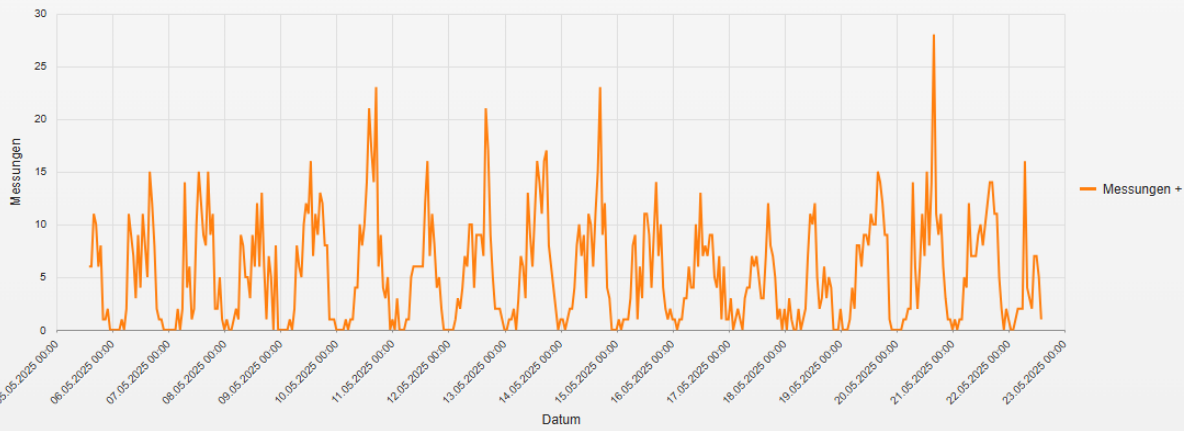

Statistik

Montag, 5. Mai 2025, 14:00 Uhr bis Donnerstag, 22. Mai 2025, 15:00 Uhr

Messungen	2168
Durchschnittsgeschwindigkeit	Vd 26 km/h
85% der Fahrzeuge fahren langsamer oder maximal	V85 36 km/h
Maximalgeschwindigkeit	Vmax 56 km/h

Straße ..., Fahrtrichtung ..., .. km/h Beschränkung
Geschwindigkeit vs. prozentueller Anteil an Messwerten

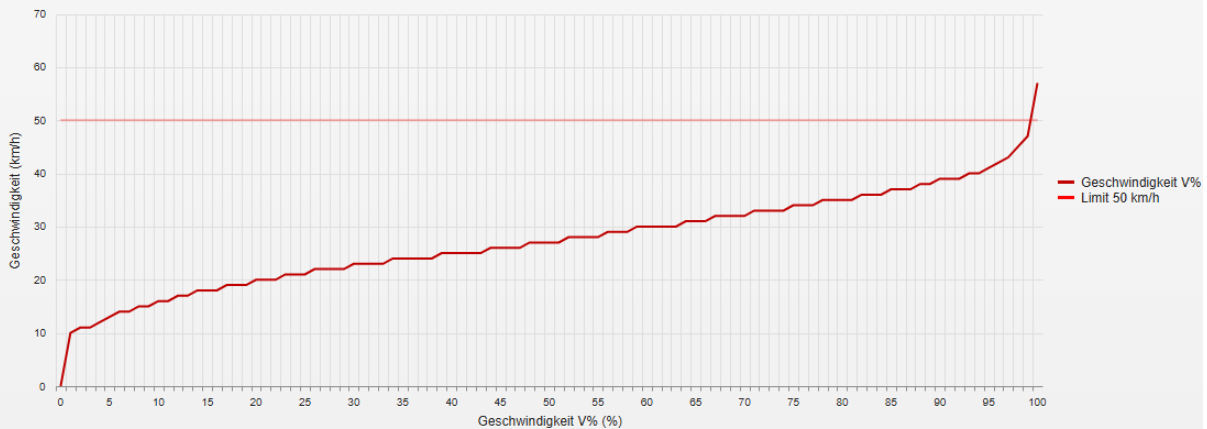

Statistik

Montag, 5. Mai 2025, 14:00 Uhr bis Donnerstag, 22. Mai 2025, 15:00 Uhr

Messungen	2168
Durchschnittsgeschwindigkeit	Vd 26 km/h
85% der Fahrzeuge fahren langsamer oder maximal	V85 36 km/h
Maximalgeschwindigkeit	Vmax 56 km/h

Straße ..., Fahrtrichtung ..., ... km/h Beschränkung
Vd, V85, Vmax vs. Uhrzeit

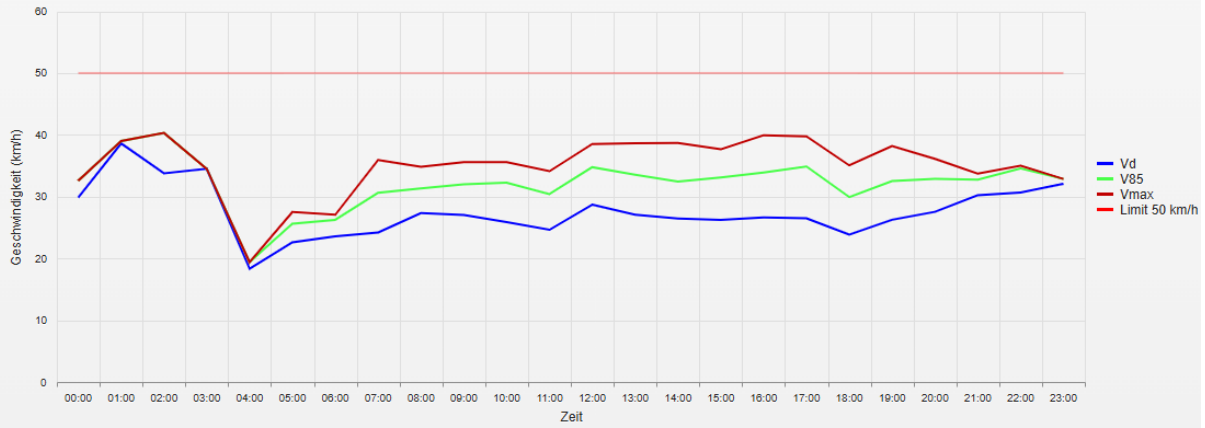

Statistik

Montag, 5. Mai 2025, 14:00 Uhr bis Donnerstag, 22. Mai 2025, 15:00 Uhr

Messungen	2168
Durchschnittsgeschwindigkeit	Vd 26 km/h
85% der Fahrzeuge fahren langsamer oder maximal	V85 36 km/h
Maximalgeschwindigkeit	Vmax 56 km/h

Straße ..., Fahrtrichtung ..., ... km/h Beschränkung
Gemittelte Anzahl an Messwerten vs. Uhrzeit

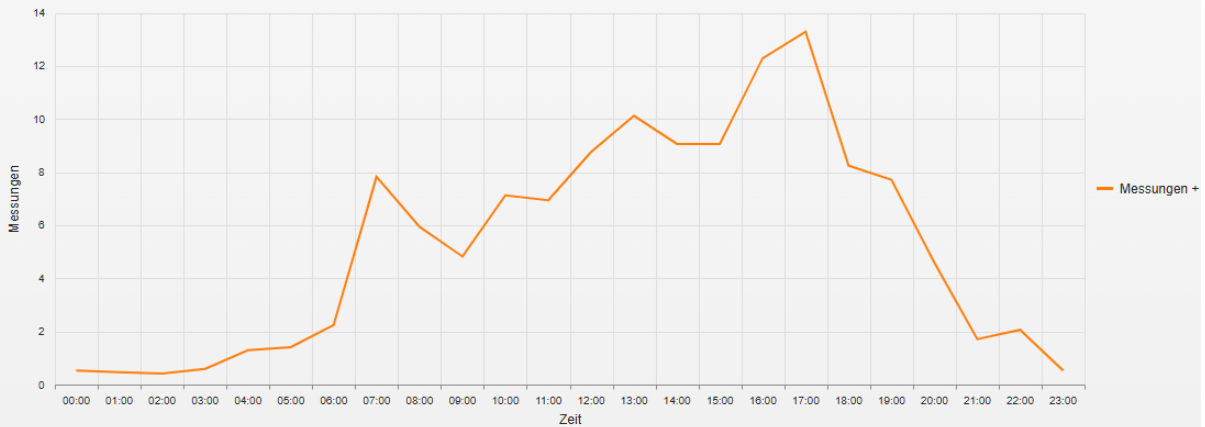

Statistik

Montag, 5. Mai 2025, 14:00 Uhr bis Donnerstag, 22. Mai 2025, 15:00 Uhr

Messungen	2168
Durchschnittsgeschwindigkeit	Vd 26 km/h
85% der Fahrzeuge fahren langsamer oder maximal	V85 36 km/h
Maximalgeschwindigkeit	Vmax 56 km/h

Straße ..., Fahrtrichtung ..., .. km/h Beschränkung
 Vd, V85, Vmax, Anzahl der Messwerte vs. Wochentag

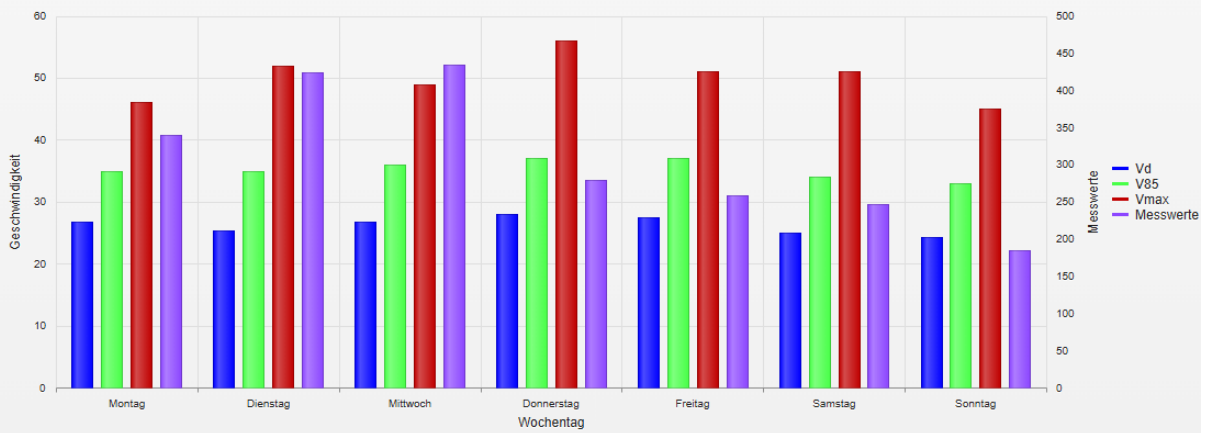

Statistik

Montag, 5. Mai 2025, 14:00 Uhr bis Donnerstag, 22. Mai 2025, 15:00 Uhr

Messungen	2168
Durchschnittsgeschwindigkeit	Vd 26 km/h
85% der Fahrzeuge fahren langsamer oder maximal	V85 36 km/h
Maximalgeschwindigkeit	Vmax 56 km/h

- **Vd**
 Durchschnittsgeschwindigkeit
- **V85**
 85% der Fahrzeuge fahren langsamer oder maximal diese Geschwindigkeit.
- **Vmax**
 Maximalgeschwindigkeit, die ein Fahrzeug erreicht hat.
- **Vred**
 Durchschnittliche Reduktion der Geschwindigkeit durch die Anzeige (V1 - V2)
- **Übertretungen**
 Prozentuale Geschwindigkeitsübertretungen anhand des eingestellten Limits (siehe Zeitraum/Limit).