

# Auswertung Geschwindigkeitsanlage

## MOBILES MESSGERÄT

**Aufstellungsort:** Hauptstraße/Am Bach – Richtung Friedburg

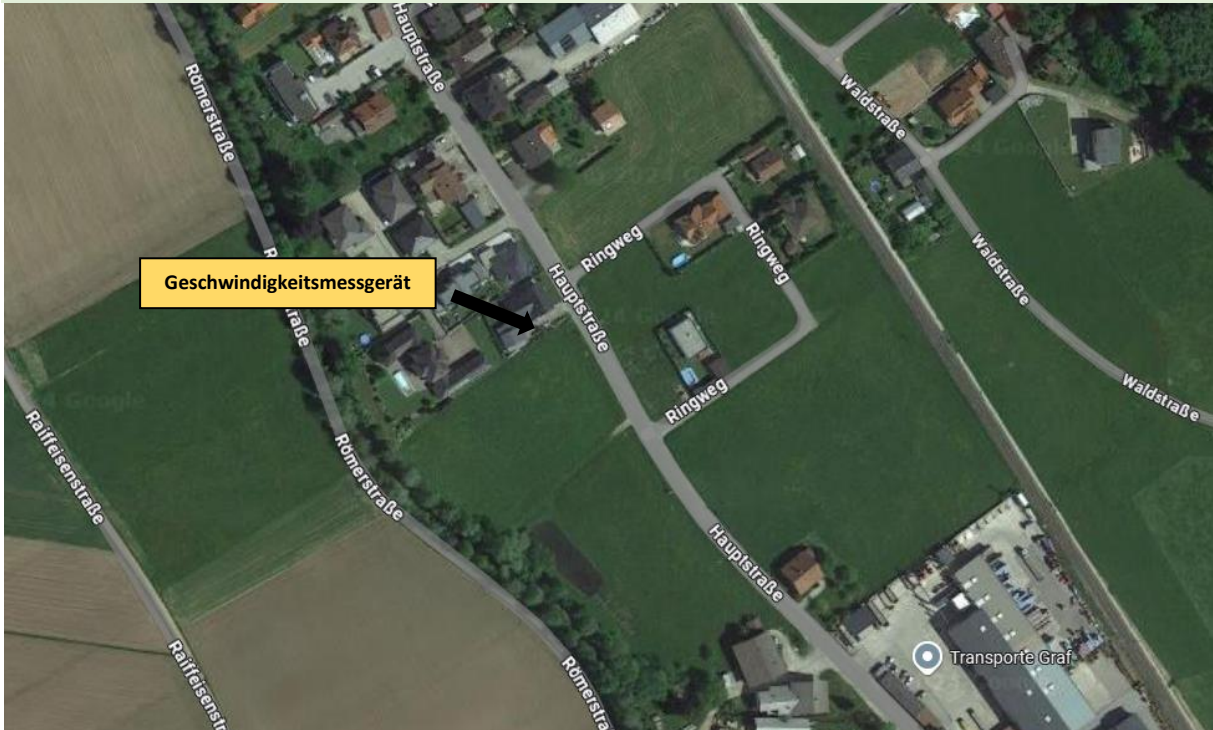

**Messungszeitraum:** 02.12.2024 – 02.01.2025

<b>Messungen:</b>	75 798
<b>Durchschnittsgeschwindigkeit:</b>	51 km/h
<b>85% der Fahrzeuge fahren langsamer oder maximal:</b>	60 km/h
<b>Maximalgeschwindigkeit:</b>	106 km/h

\*Gibt die Anzahl der erfassten Messungen an. Die Anzahl der Messungen entspricht nicht der Anzahl der vorbeigefahrenen Fahrzeuge.

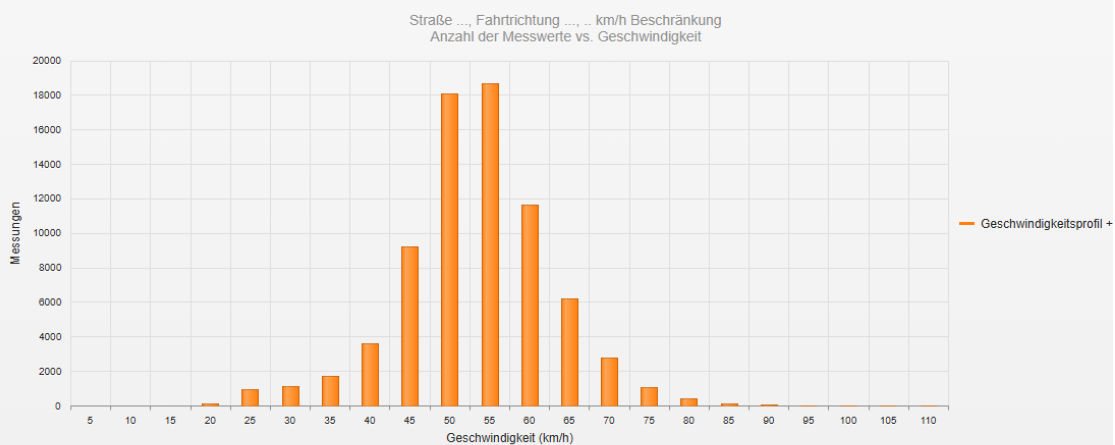

### Statistik

Montag, 2. Dezember 2024, 16:00 Uhr bis Donnerstag, 2. Januar 2025, 12:00 Uhr

Messungen	75798
Durchschnittsgeschwindigkeit	Vd 51 km/h
85% der Fahrzeuge fahren langsamer oder maximal	V85 60 km/h
Maximalgeschwindigkeit	Vmax 106 km/h



Straße ..., Fahrtrichtung ..., .. km/h Beschränkung  
Anzahl der Messwerte vs. Messzeitraum

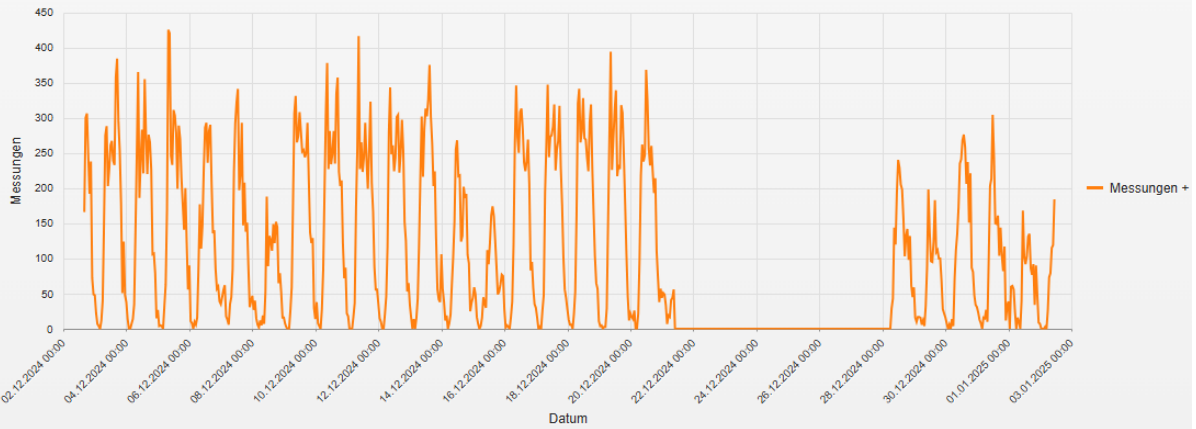

**Statistik**

Montag, 2. Dezember 2024, 16:00 Uhr bis Donnerstag, 2. Januar 2025, 12:00 Uhr

Messungen		75798
Durchschnittsgeschwindigkeit	Vd	51 km/h
85% der Fahrzeuge fahren langsamer oder maximal	V85	60 km/h
Maximalgeschwindigkeit	Vmax	106 km/h

Straße ..., Fahrtrichtung ..., .. km/h Beschränkung  
Geschwindigkeit vs. prozentueller Anteil an Messwerten

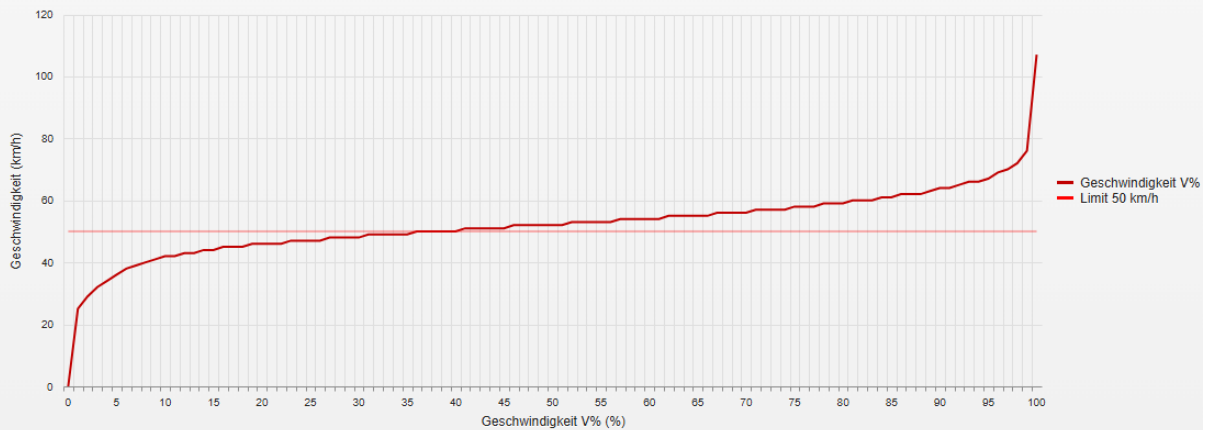

**Statistik**

Montag, 2. Dezember 2024, 16:00 Uhr bis Donnerstag, 2. Januar 2025, 12:00 Uhr

Messungen		75798
Durchschnittsgeschwindigkeit	Vd	51 km/h
85% der Fahrzeuge fahren langsamer oder maximal	V85	60 km/h
Maximalgeschwindigkeit	Vmax	106 km/h

Straße ..., Fahrtrichtung ..., km/h Beschränkung  
Vd, V85, Vmax vs. Uhrzeit

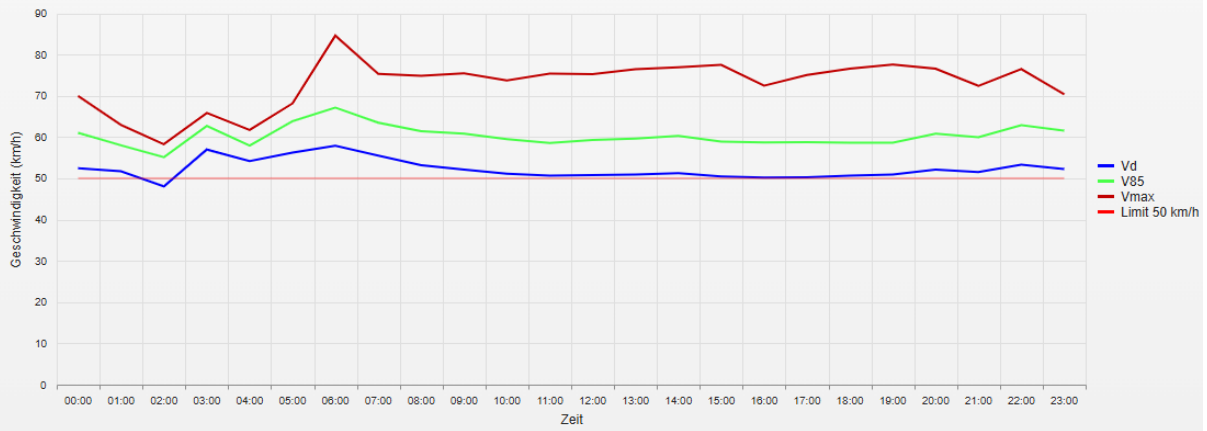

**Statistik**

Montag, 2. Dezember 2024, 16:00 Uhr bis Donnerstag, 2. Januar 2025, 12:00 Uhr

Messungen	75798
Durchschnittsgeschwindigkeit	Vd 51 km/h
85% der Fahrzeuge fahren langsamer oder maximal	V85 60 km/h
Maximalgeschwindigkeit	Vmax 106 km/h

Straße ..., Fahrtrichtung ..., km/h Beschränkung  
Gemittelte Anzahl an Messwerten vs. Uhrzeit

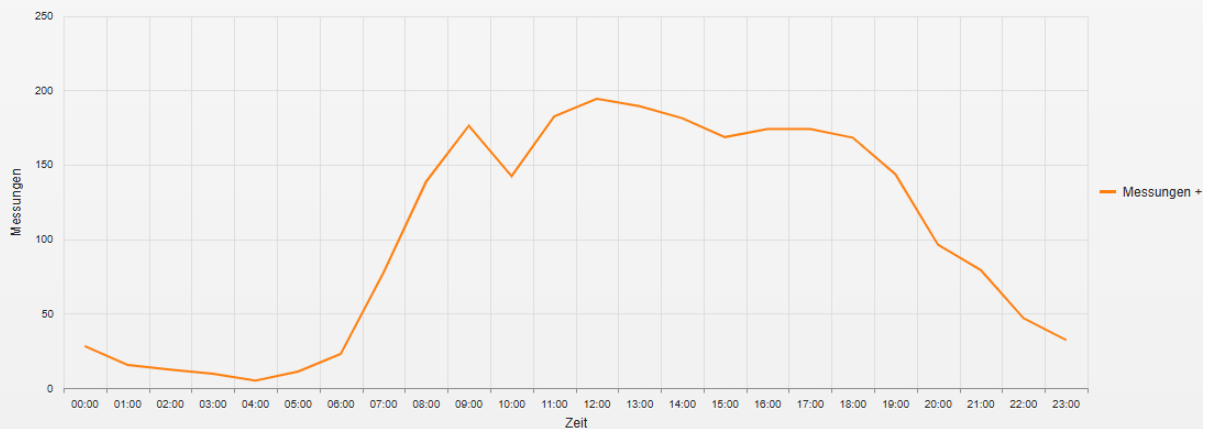

**Statistik**

Montag, 2. Dezember 2024, 16:00 Uhr bis Donnerstag, 2. Januar 2025, 12:00 Uhr

Messungen	75798
Durchschnittsgeschwindigkeit	Vd 51 km/h
85% der Fahrzeuge fahren langsamer oder maximal	V85 60 km/h
Maximalgeschwindigkeit	Vmax 106 km/h

Straße ..., Fahrtrichtung ..., .. km/h Beschränkung  
Vd, V85, Vmax, Anzahl der Messwerte vs. Wochentag

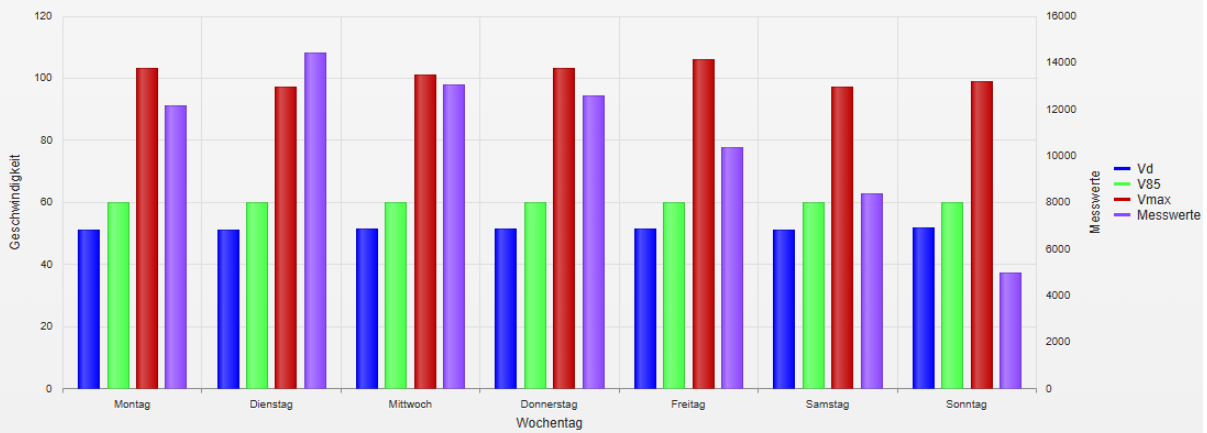

### Statistik

Montag, 2. Dezember 2024, 16:00 Uhr bis Donnerstag, 2. Januar 2025, 12:00 Uhr

Messungen	75798
Durchschnittsgeschwindigkeit	Vd 51 km/h
85% der Fahrzeuge fahren langsamer oder maximal	V85 60 km/h
Maximalgeschwindigkeit	Vmax 106 km/h

- **Vd**  
Durchschnittsgeschwindigkeit
- **V85**  
85% der Fahrzeuge fahren langsamer oder maximal diese Geschwindigkeit.
- **Vmax**  
Maximalgeschwindigkeit, die ein Fahrzeug erreicht hat.
- **Vred**  
Durchschnittliche Reduktion der Geschwindigkeit durch die Anzeige (V1 - V2)
- **Übertretungen**  
Prozentuale Geschwindigkeitsübertretungen anhand des eingestellten Limits (siehe Zeitraum/Limit).