

Auswertung Geschwindigkeitsanlage

MOBILES MESSGERÄT

Aufstellungsort: Parz – Richtung Friedburg



Messungszeitraum: 06.11.2024 – 02.12.2024

Messungen*:	55 168
Durchschnittsgeschwindigkeit:	62 km/h
85% der Fahrzeuge fahren langsamer oder maximal:	71 km/h
Maximalgeschwindigkeit:	110 km/h

*Gibt die Anzahl der erfassten Messungen an. Die Anzahl der Messungen entspricht nicht der Anzahl der vorbeigefahrenen Fahrzeuge.

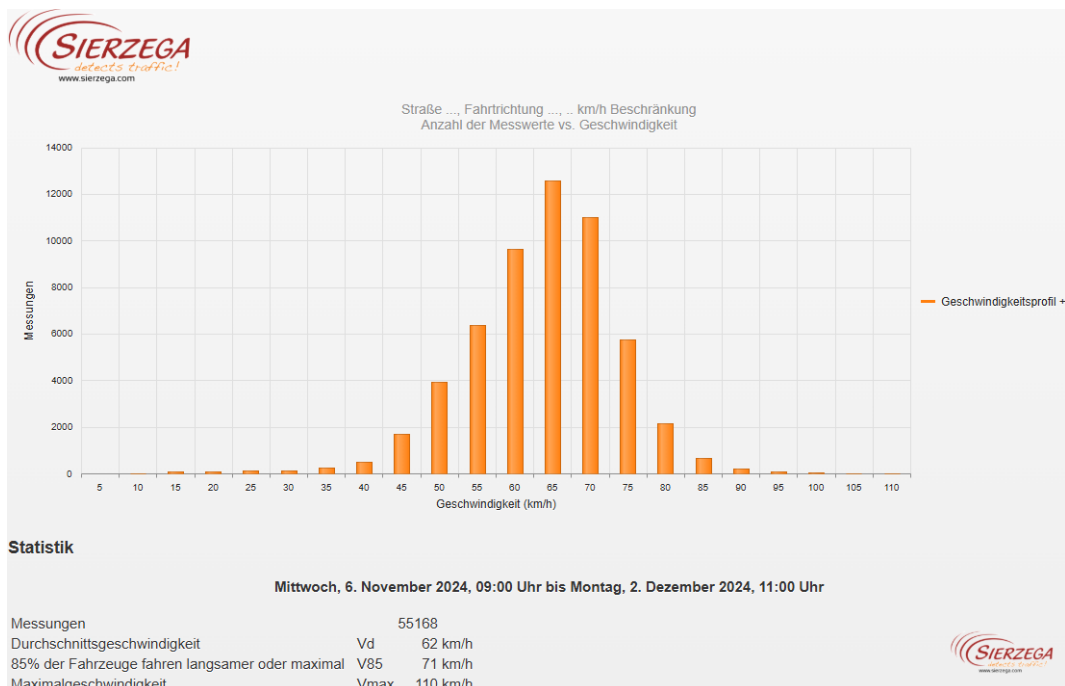

Straße ..., Fahrtrichtung ..., .. km/h Beschränkung
Anzahl der Messwerte vs. Messzeitraum

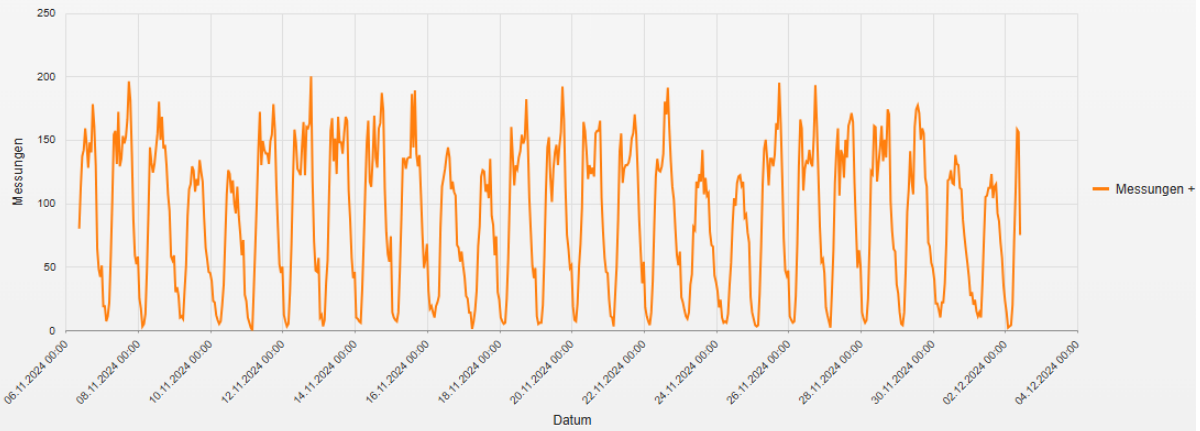

Statistik

Mittwoch, 6. November 2024, 09:00 Uhr bis Montag, 2. Dezember 2024, 11:00 Uhr

Messungen	55168
Durchschnittsgeschwindigkeit	Vd 62 km/h
85% der Fahrzeuge fahren langsamer oder maximal	V85 71 km/h
Maximalgeschwindigkeit	Vmax 110 km/h

Straße ..., Fahrtrichtung ..., .. km/h Beschränkung
Geschwindigkeit vs. prozentueller Anteil an Messwerten

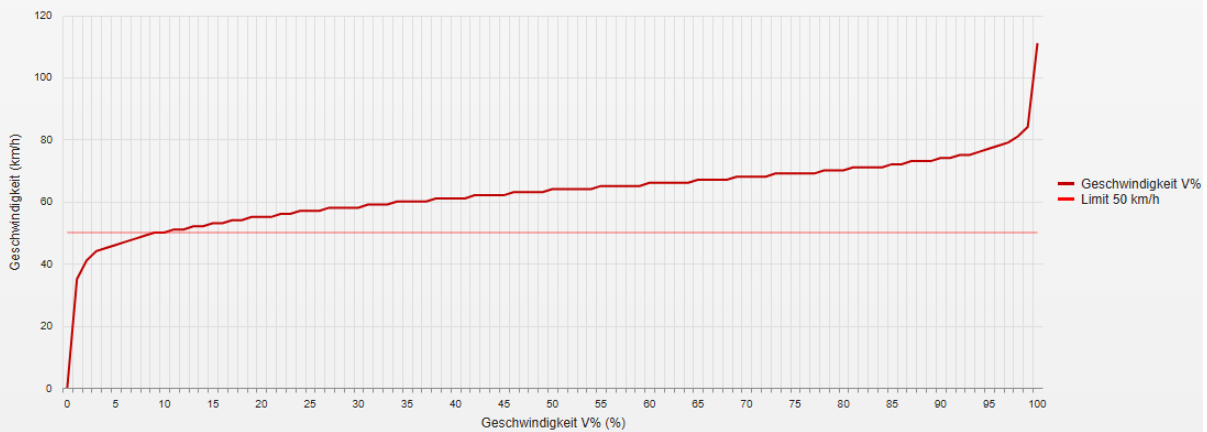

Statistik

Mittwoch, 6. November 2024, 09:00 Uhr bis Montag, 2. Dezember 2024, 11:00 Uhr

Messungen	55168
Durchschnittsgeschwindigkeit	Vd 62 km/h
85% der Fahrzeuge fahren langsamer oder maximal	V85 71 km/h
Maximalgeschwindigkeit	Vmax 110 km/h

Straße ..., Fahrtrichtung ..., .. km/h Beschränkung
Vd, V85, Vmax vs. Uhrzeit

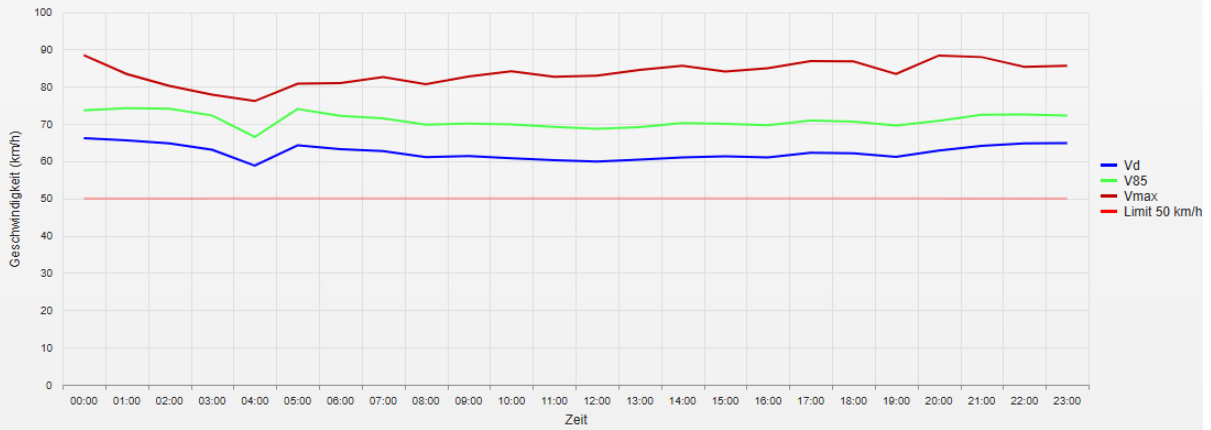

Statistik

Mittwoch, 6. November 2024, 09:00 Uhr bis Montag, 2. Dezember 2024, 11:00 Uhr

Messungen	55168
Durchschnittsgeschwindigkeit	Vd 62 km/h
85% der Fahrzeuge fahren langsamer oder maximal	V85 71 km/h
Maximalgeschwindigkeit	Vmax 110 km/h

Straße ..., Fahrtrichtung ..., .. km/h Beschränkung
Gemittelte Anzahl an Messwerten vs. Uhrzeit

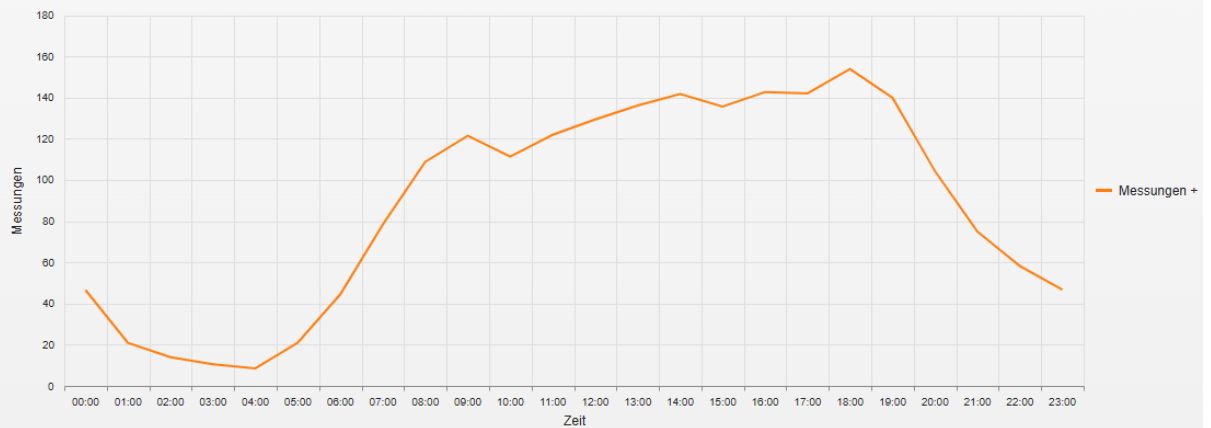

Statistik

Mittwoch, 6. November 2024, 09:00 Uhr bis Montag, 2. Dezember 2024, 11:00 Uhr

Messungen	55168
Durchschnittsgeschwindigkeit	Vd 62 km/h
85% der Fahrzeuge fahren langsamer oder maximal	V85 71 km/h
Maximalgeschwindigkeit	Vmax 110 km/h

Straße ..., Fahrtrichtung ..., km/h Beschränkung
Vd, V85, Vmax, Anzahl der Messwerte vs. Wochentag

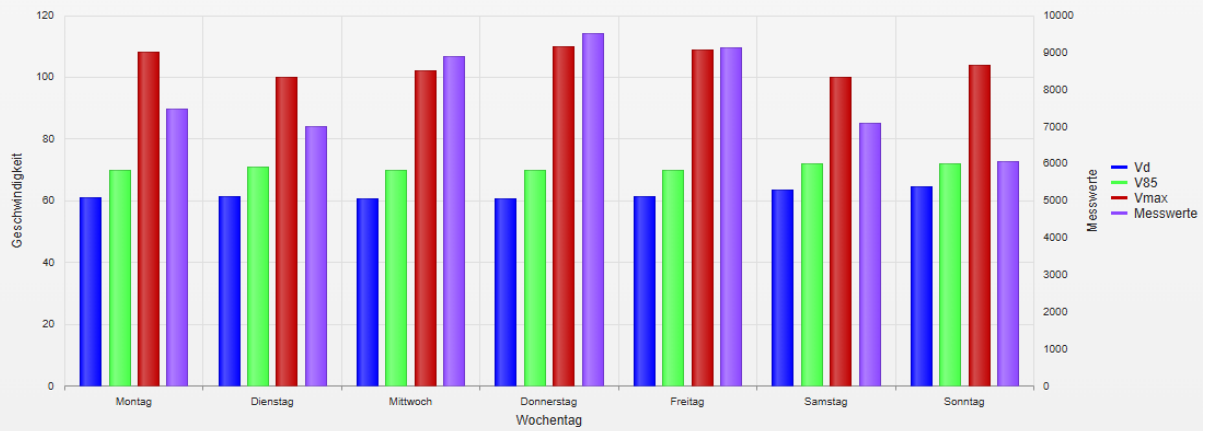

Statistik

Mittwoch, 6. November 2024, 09:00 Uhr bis Montag, 2. Dezember 2024, 11:00 Uhr

Messungen		55168
Durchschnittsgeschwindigkeit	Vd	62 km/h
85% der Fahrzeuge fahren langsamer oder maximal	V85	71 km/h
Maximalgeschwindigkeit	Vmax	110 km/h

- **Vd**
Durchschnittsgeschwindigkeit
- **V85**
85% der Fahrzeuge fahren langsamer oder maximal diese Geschwindigkeit.
- **Vmax**
Maximalgeschwindigkeit, die ein Fahrzeug erreicht hat.
- **Vred**
Durchschnittliche Reduktion der Geschwindigkeit durch die Anzeige (V1 - V2)
- **Übertretungen**
Prozentuale Geschwindigkeitsübertretungen anhand des eingestellten Limits (siehe Zeitraum/Limit).